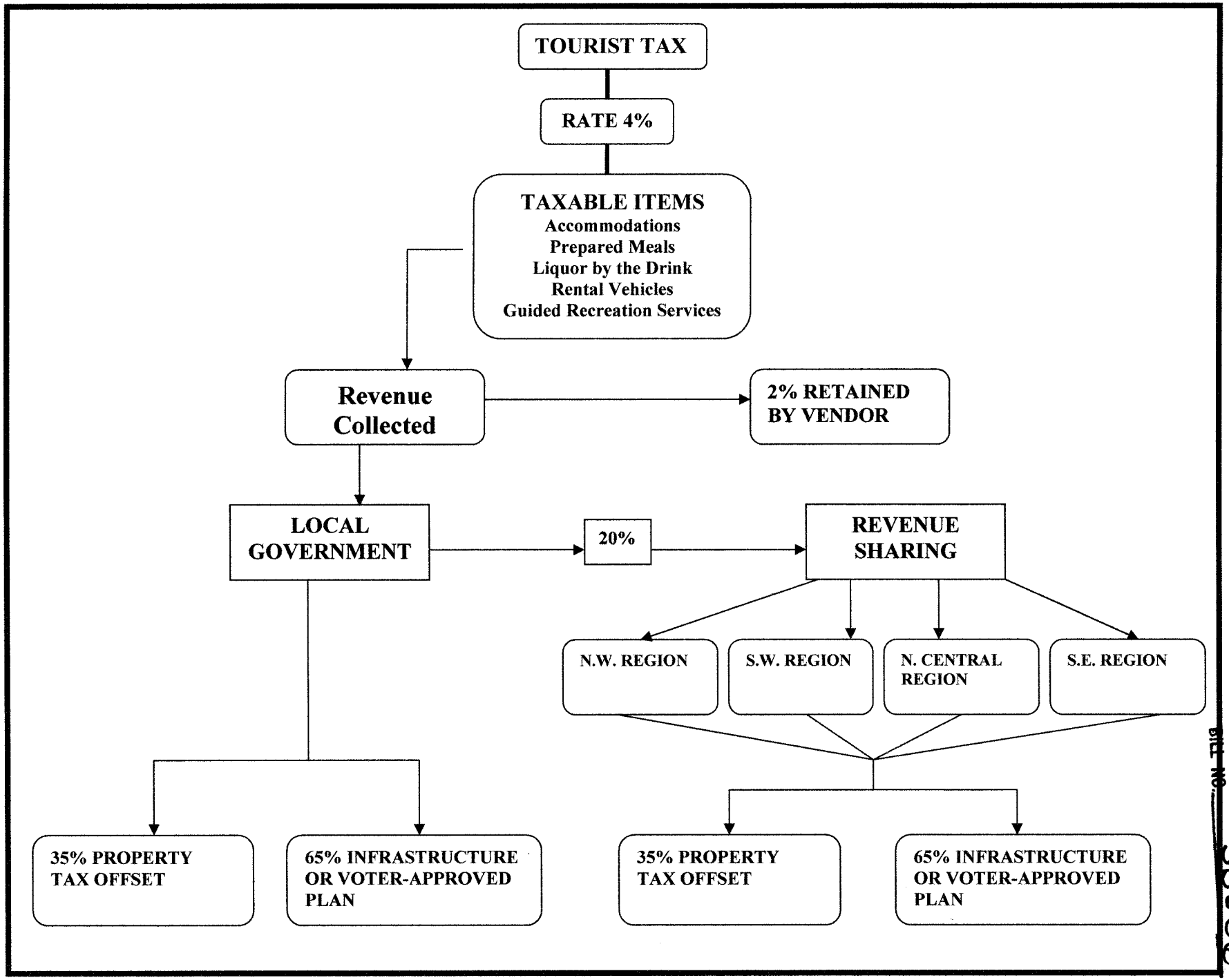

SENATE TAXATION
EXHIBIT NO. 3.18.09
DATE
BILL NO. SB506

Total Revenue by County 2009 Projections ($1000s)

Rate 4%

State Expenditure $2,050,020

City/County	Revenue	Region
Cascade	6,773	3
Flathead	6,576	1
Gallatin	11,499	2
Lewis and Clark	4,662	2
Missoula	10,761	1
None	-	4
Silver Bow	3,076	2
Yellowstone	14,367	4

Existing Resort Tax Cities--Backed out of Highlighted Counties

Vendor Allowance *2%*

Mill Levy Reductions
Local Option Tax - County Imposed

Tax Rate	4%
State Expenditure ($1000s)	$ 2,050,020
Mill Levy Reduction	35%

County/City	Revenue ($1000s)	Population Percent	Location Collected Percent *	$1000s for Mill Levy Reduction	Taxable Value ($1000s)	Mill Levy Reduction
Cascade	**$ 6,773**					
Belt		0.7%	0.7%	17	399	42.89
Cascade		0.9%	0.9%	22	640	34.96
Great Falls		71.9%	89.0%	1,907	70,925	26.89
Neihart		0.1%	0.1%	2	253	9.84
Rest of County		26.3%	9.2%	421	44,545	9.45
Flathead	**$ 6,576**					
Columbia Falls		6.5%	9.3%	182	5,188	34.98
Kalispell		25.8%	49.7%	868	32,360	26.84
Whitefish		0.0%	0.0%	-	20,811	0.00
Rest of County		67.7%	41.0%	1,251	126,077	9.93
Gallatin	**$ 11,499**				-	
Belgrade		9.4%	3.7%	262	8,180	32.04
Bozeman		44.2%	41.8%	1,730	64,103	26.99
Manhattan		1.8%	1.8%	72	2,091	34.51
Three Forks		2.2%	2.2%	90	1,988	45.16
West Yellowstone		0.0%	0.0%	-	4,554	0.00
Rest of County		42.4%	50.5%	1,870	101,231	18.47
Lewis and Clark	**$ 4,662**					
East Helena		3.5%	3.5%	57	2,402	23.63
Helena		47.9%	81.9%	1,059	47,281	22.39
Rest of County		48.6%	14.6%	516	46,007	11.22
Missoula	**$ 10,761**					
Missoula		63.6%	87.6%	2,847	99,344	28.66
Rest of County		36.4%	12.4%	919	85,107	10.80
Silver Bow	**$ 3,076**					
Walkerville		2.1%	2.1%	23	356	63.40
Rest of County		97.9%	97.9%	1,054	46,258	22.78
Yellowstone	**$ 14,367**					
Billings		72.8%	91.7%	4,136	137,539	30.07
Broadview		0.1%	0.1%	5	241	22.41
Laurel		4.6%	3.3%	199	5,996	33.18
Rest of County		22.4%	4.9%	688	91,017	7.56

** Population proportion used for towns under 2500 people, 2002 Economic Census data not available for these towns*

Mill Levy Reductions
Local Option Tax - City Imposed

Tax Rate	4%
State Expenditure ($1000s)	$ 2,050,020
Mill Levy Reduction	35%

City	Revenue ($1000s)	$1000s for Mill Levy Reduction	Taxable Value ($1000s)	Mill Levy Reduction
Billings	$ 13,175	4,611	137,539	33.53
Bozeman	$ 4,855	1,699	64,103	26.51
Butte-Silver Bow	$ 3,076	1,076	46,614	23.09
Great Falls	$ 6,028	2,110	70,925	29.75
Helena	$ 3,817	1,336	47,281	28.25
Kalispell	$ 3,268	1,144	32,360	35.35
Missoula	$ 9,428	3,300	99,344	33.21

Total Revenue by County 2009 Projections ($1000s)

Rate		4%
Total Expenditure	$	2,050,020
Non Resident Portion	$	985,137

County	Percent of State	County Total	Revenue Non-Resident	Revenue MT Resident
Beaverhead	0.91%	$ 731	$ 351	$ 379
Big Horn	0.85%	$ 680	$ 327	$ 353
Blaine	0.14%	$ 111	$ 53	$ 58
Broadwater	0.23%	$ 182	$ 87	$ 95
Carbon	**0.66%**	$ 533	$ 256	$ 277
Carter*	0.03%	$ 23	$ 11	$ 12
Cascade	8.43%	$ 6,773	$ 3,255	$ 3,518
Chouteau	0.17%	$ 135	$ 65	$ 70
Custer	1.17%	$ 943	$ 453	$ 490
Daniels	0.05%	$ 44	$ 21	$ 23
Dawson	0.59%	$ 476	$ 229	$ 247
Deer Lodge	0.85%	$ 682	$ 328	$ 354
Fallon	0.17%	$ 135	$ 65	$ 70
Fergus	0.84%	$ 673	$ 324	$ 350
Flathead	**8.18%**	$ 6,576	$ 3,160	$ 3,416
Gallatin	**14.31%**	$ 11,499	$ 5,526	$ 5,973
Garfield	0.05%	$ 41	$ 20	$ 21
Glacier	2.07%	$ 1,663	$ 799	$ 864
Golden Valley*	0.03%	$ 23	$ 11	$ 12
Granite	0.10%	$ 82	$ 40	$ 43
Hill	1.50%	$ 1,209	$ 581	$ 628
Jefferson	0.34%	$ 272	$ 131	$ 141
Judith Basin	0.09%	$ 72	$ 34	$ 37
Lake	1.75%	$ 1,402	$ 674	$ 728
Lewis and Clark	5.80%	$ 4,662	$ 2,240	$ 2,421
Liberty	0.05%	$ 39	$ 19	$ 20
Lincoln	1.34%	$ 1,075	$ 516	$ 558
McCone	0.03%	$ 27	$ 13	$ 14
Madison	**0.66%**	$ 528	$ 254	$ 274
Meagher	0.11%	$ 91	$ 44	$ 47
Mineral	0.57%	$ 457	$ 220	$ 237
Missoula	13.39%	$ 10,761	$ 5,171	$ 5,590
Musselshell	0.13%	$ 102	$ 49	$ 53
Park	2.45%	$ 1,968	$ 946	$ 1,022
Petroleum	0.02%	$ 19	$ 9	$ 10
Phillips	0.22%	$ 175	$ 84	$ 91
Pondera	0.19%	$ 151	$ 72	$ 78
Powder River	0.08%	$ 65	$ 31	$ 34
Powell	0.49%	$ 398	$ 191	$ 207
Prairie*	0.03%	$ 23	$ 11	$ 12
Ravalli	1.83%	$ 1,468	$ 705	$ 762
Richland	0.76%	$ 608	$ 292	$ 316
Roosevelt	0.49%	$ 395	$ 190	$ 205
Rosebud	0.55%	$ 439	$ 211	$ 228
Sanders	0.56%	$ 453	$ 218	$ 235
Sheridan	0.24%	$ 194	$ 93	$ 101
Silver Bow	3.83%	$ 3,076	$ 1,478	$ 1,598
Stillwater	0.51%	$ 406	$ 195	$ 211
Sweet Grass	0.41%	$ 329	$ 158	$ 171
Teton	0.18%	$ 144	$ 69	$ 75
Toole	0.40%	$ 324	$ 156	$ 168
Treasure	0.02%	$ 18	$ 9	$ 9
Valley	0.55%	$ 439	$ 211	$ 228
Wheatland	0.10%	$ 78	$ 37	$ 40
Wibaux	0.03%	$ 23	$ 11	$ 12
Yellowstone	17.88%	$ 14,367	$ 6,904	$ 7,463
Total	**##########**	**$ 78,258**	**$ 37,607**	**$ 40,651**
Percent			**48%**	**52%**

Vendor Allowance	*2%*

Existing Resort Tax Cities--Backed out of Highlighted Counties

Total Revenue by City 2009 Projections ($1000s)

Rate 4%

State Expenditure $ 2,050,020

County	Revenue	County	Region
Billings	13,175	Yellowstone	4
Bozeman	4,855	Gallatin	2
Butte-Silver Bow	3,076	Silver Bow	2
Great Falls	6,028	Cascade	3
Helena	3,817	Lewis and Clark	2
Kalispell	3,268	Flathead	1
Missoula	9,428	Missoula	1
None	-		4

Vendor Allowance *2%*

Regional County Revenue Sharing
($1000s)

County imposing tax:	Missoula	Flathead	None
Total County Revenue ($1000s):	$ 10,761	$ 6,576	$ -
Tax Rate:	4%		
Revenue Sharing Percent	20%		

Region	County	City	Population	Revenue 1	Revenue 2	Revenue 3	Total	Per Capita
2	Beaverhead	Dillon	4,106	$ -	$ -	$ -	$ -	$ -
2	Beaverhead	Lima	227	$ -	$ -	$ -	$ -	$ -
2	Beaverhead	Rest of County	4,471	$ -	$ -	$ -	$ -	$ -
4	Big Horn	Hardin	3,468	$ -	$ -	$ -	$ -	$ -
4	Big Horn	Lodge Grass	506	$ -	$ -	$ -	$ -	$ -
4	Big Horn	Rest of County	8,824	$ -	$ -	$ -	$ -	$ -
3	Blaine	Chinook	1,285	$ -	$ -	$ -	$ -	$ -
3	Blaine	Harlem	795	$ -	$ -	$ -	$ -	$ -
3	Blaine	Rest of County	4,470	$ -	$ -	$ -	$ -	$ -
2	Broadwater	Townsend	1,981	$ -	$ -	$ -	$ -	$ -
2	Broadwater	Rest of County	2,609	$ -	$ -	$ -	$ -	$ -
4	Carbon	Bearcreek	84	$ -	$ -	$ -	$ -	$ -
4	Carbon	Bridger	730	$ -	$ -	$ -	$ -	$ -
4	Carbon	Fromberg	473	$ -	$ -	$ -	$ -	$ -
4	Carbon	Joliet	615	$ -	$ -	$ -	$ -	$ -
5	Carbon	Red Lodge	2,449	$ -	$ -	$ -	$ -	$ -
4	Carbon	Rest of County	5,370	$ -	$ -	$ -	$ -	$ -
4	Carter	Ekalaka	380	$ -	$ -	$ -	$ -	$ -
4	Carter	Rest of County	888	$ -	$ -	$ -	$ -	$ -
3	Cascade	Belt	591	$ -	$ -	$ -	$ -	$ -
3	Cascade	Cascade	772	$ -	$ -	$ -	$ -	$ -
3	Cascade	Great Falls	58,827	$ -	$ -	$ -	$ -	$ -
3	Cascade	Neihart	86	$ -	$ -	$ -	$ -	$ -
3	Cascade	Rest of County	21,499	$ -	$ -	$ -	$ -	$ -
3	Chouteau	Big Sandy	614	$ -	$ -	$ -	$ -	$ -
3	Chouteau	Fort Benton	1,459	$ -	$ -	$ -	$ -	$ -
3	Chouteau	Geraldine	245	$ -	$ -	$ -	$ -	$ -
3	Chouteau	Rest of County	2,936	$ -	$ -	$ -	$ -	$ -
4	Custer	Ismay	25	$ -	$ -	$ -	$ -	$ -
4	Custer	Miles City	8,120	$ -	$ -	$ -	$ -	$ -
4	Custer	Rest of County	3,043	$ -	$ -	$ -	$ -	$ -
4	Daniels	Flaxville	70	$ -	$ -	$ -	$ -	$ -
4	Daniels	Scobey	894	$ -	$ -	$ -	$ -	$ -
4	Daniels	Rest of County	686	$ -	$ -	$ -	$ -	$ -
4	Dawson	Glendive	4,615	$ -	$ -	$ -	$ -	$ -
4	Dawson	Richey	176	$ -	$ -	$ -	$ -	$ -
4	Dawson	Rest of County	3,767	$ -	$ -	$ -	$ -	$ -
2	Deer Lodge	Anaconda - Deer Lodge	8,852	$ -	$ -	$ -	$ -	$ -
2	Deer Lodge	Rest of County	0	$ -	$ -	$ -	$ -	----------
4	Fallon	Baker	1,616	$ -	$ -	$ -	$ -	$ -
4	Fallon	Plevna	130	$ -	$ -	$ -	$ -	$ -
4	Fallon	Rest of County	950	$ -	$ -	$ -	$ -	$ -
3	Fergus	Denton	278	$ -	$ -	$ -	$ -	$ -
3	Fergus	Grass Range	141	$ -	$ -	$ -	$ -	$ -
3	Fergus	Lewiston	5,945	$ -	$ -	$ -	$ -	$ -
3	Fergus	Moore	180	$ -	$ -	$ -	$ -	$ -
3	Fergus	Winifred	146	$ -	$ -	$ -	$ -	$ -
3	Fergus	Rest of County	4,491	$ -	$ -	$ -	$ -	$ -
1	Flathead	Columbia Falls	5,116	$ 60	$ -	$ -	$ 60	$ 0.012
1	Flathead	Kalispell	20,298	$ 237	$ -	$ -	$ 237	$ 0.012
5	Flathead	Whitefish	8,083	$ -	$ -	$ -	$ -	$ -
1	Flathead	Rest of County	53,347	$ 623	$ -	$ -	$ 623	$ 0.012
2	Gallatin	Belgrade	8,047	$ -	$ -	$ -	$ -	$ -
2	Gallatin	Bozeman	37,981	$ -	$ -	$ -	$ -	$ -
2	Gallatin	Manhattan	1,541	$ -	$ -	$ -	$ -	$ -
2	Gallatin	Three Forks	1,917	$ -	$ -	$ -	$ -	$ -
5	Gallatin	West Yellowstone	1,435	$ -	$ -	$ -	$ -	$ -
2	Gallatin	Rest of County	36,438	$ -	$ -	$ -	$ -	$ -
4	Garfield	Jordan	344	$ -	$ -	$ -	$ -	$ -
4	Garfield	Rest of County	871	$ -	$ -	$ -	$ -	$ -

Region	County	City	Population	Revenue 1	Revenue 2	Revenue 3	Total	Per Capita
3	Glacier	Browning	1,064	$ -	$ -	$ -	$ -	$ -
3	Glacier	Cut Bank	3,125	$ -	$ -	$ -	$ -	$ -
3	Glacier	Rest of County	9,193	$ -	$ -	$ -	$ -	$ -
4	Golden Valley	Lavina	228	$ -	$ -	$ -	$ -	$ -
4	Golden Valley	Ryegate	293	$ -	$ -	$ -	$ -	$ -
4	Golden Valley	Rest of County	604	$ -	$ -	$ -	$ -	$ -
1	Granite	Drummond	319	$ 4	$ 2	$ -	$ 6	$ 0.018
1	Granite	Philipsburg	922	$ 11	$ 6	$ -	$ 17	$ 0.018
1	Granite	Rest of County	1,611	$ 19	$ 10	$ -	$ 29	$ 0.018
3	Hill	Havre	9,618	$ -	$ -	$ -	$ -	$ -
3	Hill	Hingham	152	$ -	$ -	$ -	$ -	$ -
3	Hill	Rest of County	6,798	$ -	$ -	$ -	$ -	$ -
2	Jefferson	Boulder	1,427	$ -	$ -	$ -	$ -	$ -
2	Jefferson	Whitehall	1,154	$ -	$ -	$ -	$ -	$ -
2	Jefferson	Rest of County	8,540	$ -	$ -	$ -	$ -	$ -
3	Judith Basin	Hobson	215	$ -	$ -	$ -	$ -	$ -
3	Judith Basin	Stanford	399	$ -	$ -	$ -	$ -	$ -
3	Judith Basin	Rest of County	1,434	$ -	$ -	$ -	$ -	$ -
1	Lake	Polson	5,046	$ 59	$ 31	$ -	$ 90	$ 0.018
1	Lake	Ronan	2,004	$ 23	$ 12	$ -	$ 36	$ 0.018
1	Lake	St. Ignatius	811	$ 9	$ 5	$ -	$ 15	$ 0.018
1	Lake	Rest of County	20,577	$ 240	$ 128	$ -	$ 369	$ 0.018
2	Lewis and Clark	East Helena	2,087	$ -	$ -	$ -	$ -	$ -
2	Lewis and Clark	Helena	28,726	$ -	$ -	$ -	$ -	$ -
2	Lewis and Clark	Rest of County	29,185	$ -	$ -	$ -	$ -	$ -
3	Liberty	Chester	731	$ -	$ -	$ -	$ -	$ -
3	Liberty	Rest of County	1,065	$ -	$ -	$ -	$ -	$ -
1	Lincoln	Eureka	1,010	$ 12	$ 6	$ -	$ 18	$ 0.018
1	Lincoln	Libby	2,886	$ 34	$ 18	$ -	$ 52	$ 0.018
1	Lincoln	Rexford	151	$ 2	$ 1	$ -	$ 3	$ 0.018
1	Lincoln	Troy	983	$ 11	$ 6	$ -	$ 18	$ 0.018
1	Lincoln	Rest of County	13,855	$ 162	$ 86	$ -	$ 248	$ 0.018
2	Madison	Ennis	1,013	$ -	$ -	$ -	$ -	$ -
2	Madison	Sheridan	699	$ -	$ -	$ -	$ -	$ -
2	Madison	Twin Bridges	424	$ -	$ -	$ -	$ -	$ -
5	Madison	Virginia City	141	$ -	$ -	$ -	$ -	$ -
2	Madison	Rest of County	5,149	$ -	$ -	$ -	$ -	$ -
4	McCone	Circle	558	$ -	$ -	$ -	$ -	$ -
4	McCone	Rest of County	1,166	$ -	$ -	$ -	$ -	$ -
2	Meagher	White Sulphur Springs	967	$ -	$ -	$ -	$ -	$ -
2	Meagher	Rest of County	933	$ -	$ -	$ -	$ -	$ -
1	Mineral	Alberton	424	$ 5	$ 3	$ -	$ 8	$ 0.018
1	Mineral	Superior	880	$ 10	$ 5	$ -	$ 16	$ 0.018
1	Mineral	Rest of County	2,591	$ 30	$ 16	$ -	$ 46	$ 0.018
1	Missoula	Missoula	67,165	$ -	$ 418	$ -	$ 418	$ 0.006
1	Missoula	Rest of County	38,485	$ -	$ 240	$ -	$ 240	$ 0.006
4	Musselshell	Melstone	136	$ -	$ -	$ -	$ -	$ -
4	Musselshell	Roundup	1,916	$ -	$ -	$ -	$ -	$ -
4	Musselshell	Rest of County	2,442	$ -	$ -	$ -	$ -	$ -
2	Park	Clyde Park	347	$ -	$ -	$ -	$ -	$ -
2	Park	Livingston	7,411	$ -	$ -	$ -	$ -	$ -
2	Park	Rest of County	8,341	$ -	$ -	$ -	$ -	$ -
4	Petroleum	Winnett	164	$ -	$ -	$ -	$ -	$ -
4	Petroleum	Rest of County	274	$ -	$ -	$ -	$ -	$ -
3	Phillips	Dodson	103	$ -	$ -	$ -	$ -	$ -
3	Phillips	Malta	1,820	$ -	$ -	$ -	$ -	$ -
3	Phillips	Saco	191	$ -	$ -	$ -	$ -	$ -
3	Phillips	Rest of County	1,834	$ -	$ -	$ -	$ -	$ -
3	Pondera	Conrad	2,540	$ -	$ -	$ -	$ -	$ -
3	Pondera	Valier	461	$ -	$ -	$ -	$ -	$ -
3	Pondera	Rest of County	2,942	$ -	$ -	$ -	$ -	$ -
4	Powder River	Broadus	444	$ -	$ -	$ -	$ -	$ -
4	Powder River	Rest of County	1,255	$ -	$ -	$ -	$ -	$ -
2	Powell	Deer Lodge	3,502	$ -	$ -	$ -	$ -	$ -
2	Powell	Rest of County	3,616	$ -	$ -	$ -	$ -	$ -
4	Prairie	Terry	534	$ -	$ -	$ -	$ -	$ -
4	Prairie	Rest of County	510	$ -	$ -	$ -	$ -	$ -
1	Ravalli	Darby	853	$ 10	$ 5	$ -	$ 15	$ 0.018
1	Ravalli	Hamilton	4,691	$ 55	$ 29	$ -	$ 84	$ 0.018
1	Ravalli	Pinesdale	819	$ 10	$ 5	$ -	$ 15	$ 0.018
1	Ravalli	Stevensville	1,967	$ 23	$ 12	$ -	$ 35	$ 0.018
1	Ravalli	Rest of County	32,066	$ 375	$ 200	$ -	$ 574	$ 0.018

Region	County	City	Population	Revenue 1	Revenue 2	Revenue 3	Total	Per Capita
4	Richland	Fairview	664	$ -	$ -	$ -	$ -	$ -
4	Richland	Sidney	4,746	$ -	$ -	$ -	$ -	$ -
4	Richland	Rest of County	3,772	$ -	$ -	$ -	$ -	$ -
4	Roosevelt	Bainville	147	$ -	$ -	$ -	$ -	$ -
4	Roosevelt	Brockton	234	$ -	$ -	$ -	$ -	$ -
4	Roosevelt	Culbertson	694	$ -	$ -	$ -	$ -	$ -
4	Roosevelt	Froid	194	$ -	$ -	$ -	$ -	$ -
4	Roosevelt	Poplar	871	$ -	$ -	$ -	$ -	$ -
4	Roosevelt	Wolf Point	2,525	$ -	$ -	$ -	$ -	$ -
4	Roosevelt	Rest of County	5,483	$ -	$ -	$ -	$ -	$ -
4	Rosebud	Colstrip	2,324	$ -	$ -	$ -	$ -	$ -
4	Rosebud	Forsyth	1,880	$ -	$ -	$ -	$ -	$ -
4	Rosebud	Rest of County	4,978	$ -	$ -	$ -	$ -	$ -
1	Sanders	Hot Springs	564	$ 7	$ 4	$ -	$ 10	$ 0.018
1	Sanders	Plains	1,239	$ 14	$ 8	$ -	$ 22	$ 0.018
1	Sanders	Thompson Falls	1,423	$ 17	$ 9	$ -	$ 25	$ 0.018
1	Sanders	Rest of County	7,807	$ 91	$ 49	$ -	$ 140	$ 0.018
4	Sheridan	Medicine Lake	218	$ -	$ -	$ -	$ -	$ -
4	Sheridan	Outlook	67	$ -	$ -	$ -	$ -	$ -
4	Sheridan	Plentywood	1,702	$ -	$ -	$ -	$ -	$ -
4	Sheridan	Westby	141	$ -	$ -	$ -	$ -	$ -
4	Sheridan	Rest of County	1,245	$ -	$ -	$ -	$ -	$ -
2	Silver Bow	Butte-Silver Bow	31,967	$ -	$ -	$ -	$ -	$ -
2	Silver Bow	Walkerville	685	$ -	$ -	$ -	$ -	$ -
2	Silver Bow	Rest of County	0	$ -	$ -	$ -	$ -	----------
4	Stillwater	Columbus	1,934	$ -	$ -	$ -	$ -	$ -
4	Stillwater	Rest of County	6,726	$ -	$ -	$ -	$ -	$ -
4	Sweet Grass	Big Timber	1,801	$ -	$ -	$ -	$ -	$ -
4	Sweet Grass	Rest of County	2,006	$ -	$ -	$ -	$ -	$ -
3	Teton	Choteau	1,694	$ -	$ -	$ -	$ -	$ -
3	Teton	Dutton	357	$ -	$ -	$ -	$ -	$ -
3	Teton	Fairfield	623	$ -	$ -	$ -	$ -	$ -
3	Teton	Rest of County	3,349	$ -	$ -	$ -	$ -	$ -
3	Toole	Kevin	152	$ -	$ -	$ -	$ -	$ -
3	Toole	Shelby	3,417	$ -	$ -	$ -	$ -	$ -
3	Toole	Sunburst	354	$ -	$ -	$ -	$ -	$ -
3	Toole	Rest of County	1,221	$ -	$ -	$ -	$ -	$ -
4	Treasure	Hysham	248	$ -	$ -	$ -	$ -	$ -
4	Treasure	Rest of County	403	$ -	$ -	$ -	$ -	$ -
4	Valley	Fort Peck	220	$ -	$ -	$ -	$ -	$ -
4	Valley	Glasgow	2,922	$ -	$ -	$ -	$ -	$ -
4	Valley	Nashua	291	$ -	$ -	$ -	$ -	$ -
4	Valley	Opheim	99	$ -	$ -	$ -	$ -	$ -
4	Valley	Rest of County	3,367	$ -	$ -	$ -	$ -	$ -
4	Wheatland	Harlowton	911	$ -	$ -	$ -	$ -	$ -
4	Wheatland	Judith Gap	141	$ -	$ -	$ -	$ -	$ -
4	Wheatland	Rest of County	931	$ -	$ -	$ -	$ -	$ -
4	Wibaux	Wibaux	481	$ -	$ -	$ -	$ -	$ -
4	Wibaux	Rest of County	417	$ -	$ -	$ -	$ -	$ -
4	Yellowstone	Billings	101,876	$ -	$ -	$ -	$ -	$ -
4	Yellowstone	Broadview	150	$ -	$ -	$ -	$ -	$ -
4	Yellowstone	Laurel	6,495	$ -	$ -	$ -	$ -	$ -
4	Yellowstone	Rest of County	31,415	$ -	$ -	$ -	$ -	$ -
		Totals	**957,861**	**$ 2,152**	**$ 1,315**	**$ -**	**$ 3,467**	

Regional County Revenue Sharing
($1000s)

County imposing tax:	Gallatin	Lewis and Clark	Silver Bow
Total County Revenue ($1000s):	$ 11,499	$ 4,662	$ 3,076
Tax Rate:	4%		
Revenue Sharing Percent	20%		

Region	County	City	Population	Revenue 1	Revenue 2	Revenue 3	Total	Per Capita
2	Beaverhead	Dillon	4,106	$ 60	$ 21	$ 12	$ 92	$ 0.022
2	Beaverhead	Lima	227	$ 3	$ 1	$ 1	$ 5	$ 0.022
2	Beaverhead	Rest of County	4,471	$ 65	$ 23	$ 13	$ 101	$ 0.022
4	Big Horn	Hardin	3,468	$ -	$ -	$ -	$ -	$ -
4	Big Horn	Lodge Grass	506	$ -	$ -	$ -	$ -	$ -
4	Big Horn	Rest of County	8,824	$ -	$ -	$ -	$ -	$ -
3	Blaine	Chinook	1,285	$ -	$ -	$ -	$ -	$ -
3	Blaine	Harlem	795	$ -	$ -	$ -	$ -	$ -
3	Blaine	Rest of County	4,470	$ -	$ -	$ -	$ -	$ -
2	Broadwater	Townsend	1,981	$ 29	$ 10	$ 6	$ 45	$ 0.022
2	Broadwater	Rest of County	2,609	$ 38	$ 13	$ 8	$ 59	$ 0.022
4	Carbon	Bearcreek	84	$ -	$ -	$ -	$ -	$ -
4	Carbon	Bridger	730	$ -	$ -	$ -	$ -	$ -
4	Carbon	Fromberg	473	$ -	$ -	$ -	$ -	$ -
4	Carbon	Joliet	615	$ -	$ -	$ -	$ -	$ -
5	Carbon	Red Lodge	2,449	$ -	$ -	$ -	$ -	$ -
4	Carbon	Rest of County	5,370	$ -	$ -	$ -	$ -	$ -
4	Carter	Ekalaka	380	$ -	$ -	$ -	$ -	$ -
4	Carter	Rest of County	888	$ -	$ -	$ -	$ -	$ -
3	Cascade	Belt	591	$ -	$ -	$ -	$ -	$ -
3	Cascade	Cascade	772	$ -	$ -	$ -	$ -	$ -
3	Cascade	Great Falls	58,827	$ -	$ -	$ -	$ -	$ -
3	Cascade	Neihart	86	$ -	$ -	$ -	$ -	$ -
3	Cascade	Rest of County	21,499	$ -	$ -	$ -	$ -	$ -
3	Chouteau	Big Sandy	614	$ -	$ -	$ -	$ -	$ -
3	Chouteau	Fort Benton	1,459	$ -	$ -	$ -	$ -	$ -
3	Chouteau	Geraldine	245	$ -	$ -	$ -	$ -	$ -
3	Chouteau	Rest of County	2,936	$ -	$ -	$ -	$ -	$ -
4	Custer	Ismay	25	$ -	$ -	$ -	$ -	$ -
4	Custer	Miles City	8,120	$ -	$ -	$ -	$ -	$ -
4	Custer	Rest of County	3,043	$ -	$ -	$ -	$ -	$ -
4	Daniels	Flaxville	70	$ -	$ -	$ -	$ -	$ -
4	Daniels	Scobey	894	$ -	$ -	$ -	$ -	$ -
4	Daniels	Rest of County	686	$ -	$ -	$ -	$ -	$ -
4	Dawson	Glendive	4,615	$ -	$ -	$ -	$ -	$ -
4	Dawson	Richey	176	$ -	$ -	$ -	$ -	$ -
4	Dawson	Rest of County	3,767	$ -	$ -	$ -	$ -	$ -
2	Deer Lodge	Anaconda - Deer Lodge	8,852	$ 129	$ 45	$ 26	$ 199	$ 0.022
2	Deer Lodge	Rest of County	0	$ -	$ -	$ -	$ -	----------
4	Fallon	Baker	1,616	$ -	$ -	$ -	$ -	$ -
4	Fallon	Plevna	130	$ -	$ -	$ -	$ -	$ -
4	Fallon	Rest of County	950	$ -	$ -	$ -	$ -	$ -
3	Fergus	Denton	278	$ -	$ -	$ -	$ -	$ -
3	Fergus	Grass Range	141	$ -	$ -	$ -	$ -	$ -
3	Fergus	Lewiston	5,945	$ -	$ -	$ -	$ -	$ -
3	Fergus	Moore	180	$ -	$ -	$ -	$ -	$ -
3	Fergus	Winifred	146	$ -	$ -	$ -	$ -	$ -
3	Fergus	Rest of County	4,491	$ -	$ -	$ -	$ -	$ -
1	Flathead	Columbia Falls	5,116	$ -	$ -	$ -	$ -	$ -
1	Flathead	Kalispell	20,298	$ -	$ -	$ -	$ -	$ -
5	Flathead	Whitefish	8,083	$ -	$ -	$ -	$ -	$ -
1	Flathead	Rest of County	53,347	$ -	$ -	$ -	$ -	$ -
2	Gallatin	Belgrade	8,047	$ -	$ 41	$ 23	$ 64	$ 0.008
2	Gallatin	Bozeman	37,981	$ -	$ 192	$ 110	$ 302	$ 0.008
2	Gallatin	Manhattan	1,541	$ -	$ 8	$ 4	$ 12	$ 0.008
2	Gallatin	Three Forks	1,917	$ -	$ 10	$ 6	$ 15	$ 0.008
5	Gallatin	West Yellowstone	1,435	$ -	$ -	$ -	$ -	$ -
2	Gallatin	Rest of County	36,438	$ -	$ 184	$ 106	$ 290	$ 0.008
4	Garfield	Jordan	344	$ -	$ -	$ -	$ -	$ -
4	Garfield	Rest of County	871	$ -	$ -	$ -	$ -	$ -

Region	County	City	Population	Revenue 1	Revenue 2	Revenue 3	Total	Per Capita
3	Glacier	Browning	1,064	$ -	$ -	$ -	$ -	$ -
3	Glacier	Cut Bank	3,125	$ -	$ -	$ -	$ -	$ -
3	Glacier	Rest of County	9,193	$ -	$ -	$ -	$ -	$ -
4	Golden Valley	Lavina	228	$ -	$ -	$ -	$ -	$ -
4	Golden Valley	Ryegate	293	$ -	$ -	$ -	$ -	$ -
4	Golden Valley	Rest of County	604	$ -	$ -	$ -	$ -	$ -
1	Granite	Drummond	319	$ -	$ -	$ -	$ -	$ -
1	Granite	Philipsburg	922	$ -	$ -	$ -	$ -	$ -
1	Granite	Rest of County	1,611	$ -	$ -	$ -	$ -	$ -
3	Hill	Havre	9,618	$ -	$ -	$ -	$ -	$ -
3	Hill	Hingham	152	$ -	$ -	$ -	$ -	$ -
3	Hill	Rest of County	6,798	$ -	$ -	$ -	$ -	$ -
2	Jefferson	Boulder	1,427	$ 21	$ 7	$ 4	$ 32	$ 0.022
2	Jefferson	Whitehall	1,154	$ 17	$ 6	$ 3	$ 26	$ 0.022
2	Jefferson	Rest of County	8,540	$ 124	$ 43	$ 25	$ 192	$ 0.022
3	Judith Basin	Hobson	215	$ -	$ -	$ -	$ -	$ -
3	Judith Basin	Stanford	399	$ -	$ -	$ -	$ -	$ -
3	Judith Basin	Rest of County	1,434	$ -	$ -	$ -	$ -	$ -
1	Lake	Polson	5,046	$ -	$ -	$ -	$ -	$ -
1	Lake	Ronan	2,004	$ -	$ -	$ -	$ -	$ -
1	Lake	St. Ignatius	811	$ -	$ -	$ -	$ -	$ -
1	Lake	Rest of County	20,577	$ -	$ -	$ -	$ -	$ -
2	Lewis and Clark	East Helena	2,087	$ 30	$ -	$ 6	$ 36	$ 0.017
2	Lewis and Clark	Helena	28,726	$ 417	$ -	$ 83	$ 500	$ 0.017
2	Lewis and Clark	Rest of County	29,185	$ 424	$ -	$ 85	$ 508	$ 0.017
3	Liberty	Chester	731	$ -	$ -	$ -	$ -	$ -
3	Liberty	Rest of County	1,065	$ -	$ -	$ -	$ -	$ -
1	Lincoln	Eureka	1,010	$ -	$ -	$ -	$ -	$ -
1	Lincoln	Libby	2,886	$ -	$ -	$ -	$ -	$ -
1	Lincoln	Rexford	151	$ -	$ -	$ -	$ -	$ -
1	Lincoln	Troy	983	$ -	$ -	$ -	$ -	$ -
1	Lincoln	Rest of County	13,855	$ -	$ -	$ -	$ -	$ -
2	Madison	Ennis	1,013	$ 15	$ 5	$ 3	$ 23	$ 0.022
2	Madison	Sheridan	699	$ 10	$ 4	$ 2	$ 16	$ 0.022
2	Madison	Twin Bridges	424	$ 6	$ 2	$ 1	$ 10	$ 0.022
5	Madison	Virginia City	141	$ -	$ -	$ -	$ -	$ -
2	Madison	Rest of County	5,149	$ 75	$ 26	$ 15	$ 116	$ 0.022
4	McCone	Circle	558	$ -	$ -	$ -	$ -	$ -
4	McCone	Rest of County	1,166	$ -	$ -	$ -	$ -	$ -
2	Meagher	White Sulphur Springs	967	$ 14	$ 5	$ 3	$ 22	$ 0.022
2	Meagher	Rest of County	933	$ 14	$ 5	$ 3	$ 21	$ 0.022
1	Mineral	Alberton	424	$ -	$ -	$ -	$ -	$ -
1	Mineral	Superior	880	$ -	$ -	$ -	$ -	$ -
1	Mineral	Rest of County	2,591	$ -	$ -	$ -	$ -	$ -
1	Missoula	Missoula	67,165	$ -	$ -	$ -	$ -	$ -
1	Missoula	Rest of County	38,485	$ -	$ -	$ -	$ -	$ -
4	Musselshell	Melstone	136	$ -	$ -	$ -	$ -	$ -
4	Musselshell	Roundup	1,916	$ -	$ -	$ -	$ -	$ -
4	Musselshell	Rest of County	2,442	$ -	$ -	$ -	$ -	$ -
2	Park	Clyde Park	347	$ 5	$ 2	$ 1	$ 8	$ 0.022
2	Park	Livingston	7,411	$ 108	$ 37	$ 22	$ 167	$ 0.022
2	Park	Rest of County	8,341	$ 121	$ 42	$ 24	$ 188	$ 0.022
4	Petroleum	Winnett	164	$ -	$ -	$ -	$ -	$ -
4	Petroleum	Rest of County	274	$ -	$ -	$ -	$ -	$ -
3	Phillips	Dodson	103	$ -	$ -	$ -	$ -	$ -
3	Phillips	Malta	1,820	$ -	$ -	$ -	$ -	$ -
3	Phillips	Saco	191	$ -	$ -	$ -	$ -	$ -
3	Phillips	Rest of County	1,834	$ -	$ -	$ -	$ -	$ -
3	Pondera	Conrad	2,540	$ -	$ -	$ -	$ -	$ -
3	Pondera	Valier	461	$ -	$ -	$ -	$ -	$ -
3	Pondera	Rest of County	2,942	$ -	$ -	$ -	$ -	$ -
4	Powder River	Broadus	444	$ -	$ -	$ -	$ -	$ -
4	Powder River	Rest of County	1,255	$ -	$ -	$ -	$ -	$ -
2	Powell	Deer Lodge	3,502	$ 51	$ 18	$ 10	$ 79	$ 0.022
2	Powell	Rest of County	3,616	$ 52	$ 18	$ 11	$ 81	$ 0.022
4	Prairie	Terry	534	$ -	$ -	$ -	$ -	$ -
4	Prairie	Rest of County	510	$ -	$ -	$ -	$ -	$ -
1	Ravalli	Darby	853	$ -	$ -	$ -	$ -	$ -
1	Ravalli	Hamilton	4,691	$ -	$ -	$ -	$ -	$ -
1	Ravalli	Pinesdale	819	$ -	$ -	$ -	$ -	$ -
1	Ravalli	Stevensville	1,967	$ -	$ -	$ -	$ -	$ -
1	Ravalli	Rest of County	32,066	$ -	$ -	$ -	$ -	$ -

Region	County	City	Population	Revenue 1	Revenue 2	Revenue 3	Total	Per Capita
4	Richland	Fairview	664	$ -	$ -	$ -	$ -	$ -
4	Richland	Sidney	4,746	$ -	$ -	$ -	$ -	$ -
4	Richland	Rest of County	3,772	$ -	$ -	$ -	$ -	$ -
4	Roosevelt	Bainville	147	$ -	$ -	$ -	$ -	$ -
4	Roosevelt	Brockton	234	$ -	$ -	$ -	$ -	$ -
4	Roosevelt	Culbertson	694	$ -	$ -	$ -	$ -	$ -
4	Roosevelt	Froid	194	$ -	$ -	$ -	$ -	$ -
4	Roosevelt	Poplar	871	$ -	$ -	$ -	$ -	$ -
4	Roosevelt	Wolf Point	2,525	$ -	$ -	$ -	$ -	$ -
4	Roosevelt	Rest of County	5,483	$ -	$ -	$ -	$ -	$ -
4	Rosebud	Colstrip	2,324	$ -	$ -	$ -	$ -	$ -
4	Rosebud	Forsyth	1,880	$ -	$ -	$ -	$ -	$ -
4	Rosebud	Rest of County	4,978	$ -	$ -	$ -	$ -	$ -
1	Sanders	Hot Springs	564	$ -	$ -	$ -	$ -	$ -
1	Sanders	Plains	1,239	$ -	$ -	$ -	$ -	$ -
1	Sanders	Thompson Falls	1,423	$ -	$ -	$ -	$ -	$ -
1	Sanders	Rest of County	7,807	$ -	$ -	$ -	$ -	$ -
4	Sheridan	Medicine Lake	218	$ -	$ -	$ -	$ -	$ -
4	Sheridan	Outlook	67	$ -	$ -	$ -	$ -	$ -
4	Sheridan	Plentywood	1,702	$ -	$ -	$ -	$ -	$ -
4	Sheridan	Westby	141	$ -	$ -	$ -	$ -	$ -
4	Sheridan	Rest of County	1,245	$ -	$ -	$ -	$ -	$ -
2	Silver Bow	Butte-Silver Bow	31,967	$ 464	$ 162	$ -	$ 626	$ 0.020
2	Silver Bow	Walkerville	685	$ 10	$ 3	$ -	$ 13	$ 0.020
2	Silver Bow	Rest of County	0	$ -	$ -	$ -	$ -	----------
4	Stillwater	Columbus	1,934	$ -	$ -	$ -	$ -	$ -
4	Stillwater	Rest of County	6,726	$ -	$ -	$ -	$ -	$ -
4	Sweet Grass	Big Timber	1,801	$ -	$ -	$ -	$ -	$ -
4	Sweet Grass	Rest of County	2,006	$ -	$ -	$ -	$ -	$ -
3	Teton	Choteau	1,694	$ -	$ -	$ -	$ -	$ -
3	Teton	Dutton	357	$ -	$ -	$ -	$ -	$ -
3	Teton	Fairfield	623	$ -	$ -	$ -	$ -	$ -
3	Teton	Rest of County	3,349	$ -	$ -	$ -	$ -	$ -
3	Toole	Kevin	152	$ -	$ -	$ -	$ -	$ -
3	Toole	Shelby	3,417	$ -	$ -	$ -	$ -	$ -
3	Toole	Sunburst	354	$ -	$ -	$ -	$ -	$ -
3	Toole	Rest of County	1,221	$ -	$ -	$ -	$ -	$ -
4	Treasure	Hysham	248	$ -	$ -	$ -	$ -	$ -
4	Treasure	Rest of County	403	$ -	$ -	$ -	$ -	$ -
4	Valley	Fort Peck	220	$ -	$ -	$ -	$ -	$ -
4	Valley	Glasgow	2,922	$ -	$ -	$ -	$ -	$ -
4	Valley	Nashua	291	$ -	$ -	$ -	$ -	$ -
4	Valley	Opheim	99	$ -	$ -	$ -	$ -	$ -
4	Valley	Rest of County	3,367	$ -	$ -	$ -	$ -	$ -
4	Wheatland	Harlowton	911	$ -	$ -	$ -	$ -	$ -
4	Wheatland	Judith Gap	141	$ -	$ -	$ -	$ -	$ -
4	Wheatland	Rest of County	931	$ -	$ -	$ -	$ -	$ -
4	Wibaux	Wibaux	481	$ -	$ -	$ -	$ -	$ -
4	Wibaux	Rest of County	417	$ -	$ -	$ -	$ -	$ -
4	Yellowstone	Billings	101,876	$ -	$ -	$ -	$ -	$ -
4	Yellowstone	Broadview	150	$ -	$ -	$ -	$ -	$ -
4	Yellowstone	Laurel	6,495	$ -	$ -	$ -	$ -	$ -
4	Yellowstone	Rest of County	31,415	$ -	$ -	$ -	$ -	$ -
		Totals	**957,861**	**$ 2,300**	**$ 932**	**$ 615**	**$ 3,847**	

Regional County Revenue Sharing
($1000s)

County imposing tax:	Cascade	None	None
Total County Revenue ($1000s):	$ 6,773	$ -	$ -
Tax Rate:	4%		
Revenue Sharing Percent	20%		

Region	County	City	Population	Revenue 1	Revenue 2	Revenue 3	Total	Per Capita
2	Beaverhead	Dillon	4,106	$ -	$ -	$ -	$ -	$ -
2	Beaverhead	Lima	227	$ -	$ -	$ -	$ -	$ -
2	Beaverhead	Rest of County	4,471	$ -	$ -	$ -	$ -	$ -
4	Big Horn	Hardin	3,468	$ -	$ -	$ -	$ -	$ -
4	Big Horn	Lodge Grass	506	$ -	$ -	$ -	$ -	$ -
4	Big Horn	Rest of County	8,824	$ -	$ -	$ -	$ -	$ -
3	Blaine	Chinook	1,285	$ 22	$ -	$ -	$ 22	$ 0.017
3	Blaine	Harlem	795	$ 14	$ -	$ -	$ 14	$ 0.017
3	Blaine	Rest of County	4,470	$ 78	$ -	$ -	$ 78	$ 0.017
2	Broadwater	Townsend	1,981	$ -	$ -	$ -	$ -	$ -
2	Broadwater	Rest of County	2,609	$ -	$ -	$ -	$ -	$ -
4	Carbon	Bearcreek	84	$ -	$ -	$ -	$ -	$ -
4	Carbon	Bridger	730	$ -	$ -	$ -	$ -	$ -
4	Carbon	Fromberg	473	$ -	$ -	$ -	$ -	$ -
4	Carbon	Joliet	615	$ -	$ -	$ -	$ -	$ -
5	Carbon	Red Lodge	2,449	$ -	$ -	$ -	$ -	$ -
4	Carbon	Rest of County	5,370	$ -	$ -	$ -	$ -	$ -
4	Carter	Ekalaka	380	$ -	$ -	$ -	$ -	$ -
4	Carter	Rest of County	888	$ -	$ -	$ -	$ -	$ -
3	Cascade	Belt	591	$ -	$ -	$ -	$ -	$ -
3	Cascade	Cascade	772	$ -	$ -	$ -	$ -	$ -
3	Cascade	Great Falls	58,827	$ -	$ -	$ -	$ -	$ -
3	Cascade	Neihart	86	$ -	$ -	$ -	$ -	$ -
3	Cascade	Rest of County	21,499	$ -	$ -	$ -	$ -	$ -
3	Chouteau	Big Sandy	614	$ 11	$ -	$ -	$ 11	$ 0.017
3	Chouteau	Fort Benton	1,459	$ 25	$ -	$ -	$ 25	$ 0.017
3	Chouteau	Geraldine	245	$ 4	$ -	$ -	$ 4	$ 0.017
3	Chouteau	Rest of County	2,936	$ 51	$ -	$ -	$ 51	$ 0.017
4	Custer	Ismay	25	$ -	$ -	$ -	$ -	$ -
4	Custer	Miles City	8,120	$ -	$ -	$ -	$ -	$ -
4	Custer	Rest of County	3,043	$ -	$ -	$ -	$ -	$ -
4	Daniels	Flaxville	70	$ -	$ -	$ -	$ -	$ -
4	Daniels	Scobey	894	$ -	$ -	$ -	$ -	$ -
4	Daniels	Rest of County	686	$ -	$ -	$ -	$ -	$ -
4	Dawson	Glendive	4,615	$ -	$ -	$ -	$ -	$ -
4	Dawson	Richey	176	$ -	$ -	$ -	$ -	$ -
4	Dawson	Rest of County	3,767	$ -	$ -	$ -	$ -	$ -
2	Deer Lodge	Anaconda - Deer Lodge	8,852	$ -	$ -	$ -	$ -	$ -
2	Deer Lodge	Rest of County	0	$ -	$ -	$ -	$ -	----------
4	Fallon	Baker	1,616	$ -	$ -	$ -	$ -	$ -
4	Fallon	Plevna	130	$ -	$ -	$ -	$ -	$ -
4	Fallon	Rest of County	950	$ -	$ -	$ -	$ -	$ -
3	Fergus	Denton	278	$ 5	$ -	$ -	$ 5	$ 0.017
3	Fergus	Grass Range	141	$ 2	$ -	$ -	$ 2	$ 0.017
3	Fergus	Lewiston	5,945	$ 103	$ -	$ -	$ 103	$ 0.017
3	Fergus	Moore	180	$ 3	$ -	$ -	$ 3	$ 0.017
3	Fergus	Winifred	146	$ 3	$ -	$ -	$ 3	$ 0.017
3	Fergus	Rest of County	4,491	$ 78	$ -	$ -	$ 78	$ 0.017
1	Flathead	Columbia Falls	5,116	$ -	$ -	$ -	$ -	$ -
1	Flathead	Kalispell	20,298	$ -	$ -	$ -	$ -	$ -
5	Flathead	Whitefish	8,083	$ -	$ -	$ -	$ -	$ -
1	Flathead	Rest of County	53,347	$ -	$ -	$ -	$ -	$ -
2	Gallatin	Belgrade	8,047	$ -	$ -	$ -	$ -	$ -
2	Gallatin	Bozeman	37,981	$ -	$ -	$ -	$ -	$ -
2	Gallatin	Manhattan	1,541	$ -	$ -	$ -	$ -	$ -
2	Gallatin	Three Forks	1,917	$ -	$ -	$ -	$ -	$ -
5	Gallatin	West Yellowstone	1,435	$ -	$ -	$ -	$ -	$ -
2	Gallatin	Rest of County	36,438	$ -	$ -	$ -	$ -	$ -
4	Garfield	Jordan	344	$ -	$ -	$ -	$ -	$ -
4	Garfield	Rest of County	871	$ -	$ -	$ -	$ -	$ -

Region	County	City	Population	Revenue 1	Revenue 2	Revenue 3	Total	Per Capita
3	Glacier	Browning	1,064	$ 19	$ -	$ -	$ 19	$ 0.017
3	Glacier	Cut Bank	3,125	$ 54	$ -	$ -	$ 54	$ 0.017
3	Glacier	Rest of County	9,193	$ 160	$ -	$ -	$ 160	$ 0.017
4	Golden Valley	Lavina	228	$ -	$ -	$ -	$ -	$ -
4	Golden Valley	Ryegate	293	$ -	$ -	$ -	$ -	$ -
4	Golden Valley	Rest of County	604	$ -	$ -	$ -	$ -	$ -
1	Granite	Drummond	319	$ -	$ -	$ -	$ -	$ -
1	Granite	Philipsburg	922	$ -	$ -	$ -	$ -	$ -
1	Granite	Rest of County	1,611	$ -	$ -	$ -	$ -	$ -
3	Hill	Havre	9,618	$ 167	$ -	$ -	$ 167	$ 0.017
3	Hill	Hingham	152	$ 3	$ -	$ -	$ 3	$ 0.017
3	Hill	Rest of County	6,798	$ 118	$ -	$ -	$ 118	$ 0.017
2	Jefferson	Boulder	1,427	$ -	$ -	$ -	$ -	$ -
2	Jefferson	Whitehall	1,154	$ -	$ -	$ -	$ -	$ -
2	Jefferson	Rest of County	8,540	$ -	$ -	$ -	$ -	$ -
3	Judith Basin	Hobson	215	$ 4	$ -	$ -	$ 4	$ 0.017
3	Judith Basin	Stanford	399	$ 7	$ -	$ -	$ 7	$ 0.017
3	Judith Basin	Rest of County	1,434	$ 25	$ -	$ -	$ 25	$ 0.017
1	Lake	Polson	5,046	$ -	$ -	$ -	$ -	$ -
1	Lake	Ronan	2,004	$ -	$ -	$ -	$ -	$ -
1	Lake	St. Ignatius	811	$ -	$ -	$ -	$ -	$ -
1	Lake	Rest of County	20,577	$ -	$ -	$ -	$ -	$ -
2	Lewis and Clark	East Helena	2,087	$ -	$ -	$ -	$ -	$ -
2	Lewis and Clark	Helena	28,726	$ -	$ -	$ -	$ -	$ -
2	Lewis and Clark	Rest of County	29,185	$ -	$ -	$ -	$ -	$ -
3	Liberty	Chester	731	$ 13	$ -	$ -	$ 13	$ 0.017
3	Liberty	Rest of County	1,065	$ 19	$ -	$ -	$ 19	$ 0.017
1	Lincoln	Eureka	1,010	$ -	$ -	$ -	$ -	$ -
1	Lincoln	Libby	2,886	$ -	$ -	$ -	$ -	$ -
1	Lincoln	Rexford	151	$ -	$ -	$ -	$ -	$ -
1	Lincoln	Troy	983	$ -	$ -	$ -	$ -	$ -
1	Lincoln	Rest of County	13,855	$ -	$ -	$ -	$ -	$ -
2	Madison	Ennis	1,013	$ -	$ -	$ -	$ -	$ -
2	Madison	Sheridan	699	$ -	$ -	$ -	$ -	$ -
2	Madison	Twin Bridges	424	$ -	$ -	$ -	$ -	$ -
5	Madison	Virginia City	141	$ -	$ -	$ -	$ -	$ -
2	Madison	Rest of County	5,149	$ -	$ -	$ -	$ -	$ -
4	McCone	Circle	558	$ -	$ -	$ -	$ -	$ -
4	McCone	Rest of County	1,166	$ -	$ -	$ -	$ -	$ -
2	Meagher	White Sulphur Springs	967	$ -	$ -	$ -	$ -	$ -
2	Meagher	Rest of County	933	$ -	$ -	$ -	$ -	$ -
1	Mineral	Alberton	424	$ -	$ -	$ -	$ -	$ -
1	Mineral	Superior	880	$ -	$ -	$ -	$ -	$ -
1	Mineral	Rest of County	2,591	$ -	$ -	$ -	$ -	$ -
1	Missoula	Missoula	67,165	$ -	$ -	$ -	$ -	$ -
1	Missoula	Rest of County	38,485	$ -	$ -	$ -	$ -	$ -
4	Musselshell	Melstone	136	$ -	$ -	$ -	$ -	$ -
4	Musselshell	Roundup	1,916	$ -	$ -	$ -	$ -	$ -
4	Musselshell	Rest of County	2,442	$ -	$ -	$ -	$ -	$ -
2	Park	Clyde Park	347	$ -	$ -	$ -	$ -	$ -
2	Park	Livingston	7,411	$ -	$ -	$ -	$ -	$ -
2	Park	Rest of County	8,341	$ -	$ -	$ -	$ -	$ -
4	Petroleum	Winnett	164	$ -	$ -	$ -	$ -	$ -
4	Petroleum	Rest of County	274	$ -	$ -	$ -	$ -	$ -
3	Phillips	Dodson	103	$ 2	$ -	$ -	$ 2	$ 0.017
3	Phillips	Malta	1,820	$ 32	$ -	$ -	$ 32	$ 0.017
3	Phillips	Saco	191	$ 3	$ -	$ -	$ 3	$ 0.017
3	Phillips	Rest of County	1,834	$ 32	$ -	$ -	$ 32	$ 0.017
3	Pondera	Conrad	2,540	$ 44	$ -	$ -	$ 44	$ 0.017
3	Pondera	Valier	461	$ 8	$ -	$ -	$ 8	$ 0.017
3	Pondera	Rest of County	2,942	$ 51	$ -	$ -	$ 51	$ 0.017
4	Powder River	Broadus	444	$ -	$ -	$ -	$ -	$ -
4	Powder River	Rest of County	1,255	$ -	$ -	$ -	$ -	$ -
2	Powell	Deer Lodge	3,502	$ -	$ -	$ -	$ -	$ -
2	Powell	Rest of County	3,616	$ -	$ -	$ -	$ -	$ -
4	Prairie	Terry	534	$ -	$ -	$ -	$ -	$ -
4	Prairie	Rest of County	510	$ -	$ -	$ -	$ -	$ -
1	Ravalli	Darby	853	$ -	$ -	$ -	$ -	$ -
1	Ravalli	Hamilton	4,691	$ -	$ -	$ -	$ -	$ -
1	Ravalli	Pinesdale	819	$ -	$ -	$ -	$ -	$ -
1	Ravalli	Stevensville	1,967	$ -	$ -	$ -	$ -	$ -
1	Ravalli	Rest of County	32,066	$ -	$ -	$ -	$ -	$ -

Region	County	City	Population	Revenue 1	Revenue 2	Revenue 3	Total	Per Capita
4	Richland	Fairview	664	$ -	$ -	$ -	$ -	$ -
4	Richland	Sidney	4,746	$ -	$ -	$ -	$ -	$ -
4	Richland	Rest of County	3,772	$ -	$ -	$ -	$ -	$ -
4	Roosevelt	Bainville	147	$ -	$ -	$ -	$ -	$ -
4	Roosevelt	Brockton	234	$ -	$ -	$ -	$ -	$ -
4	Roosevelt	Culbertson	694	$ -	$ -	$ -	$ -	$ -
4	Roosevelt	Froid	194	$ -	$ -	$ -	$ -	$ -
4	Roosevelt	Poplar	871	$ -	$ -	$ -	$ -	$ -
4	Roosevelt	Wolf Point	2,525	$ -	$ -	$ -	$ -	$ -
4	Roosevelt	Rest of County	5,483	$ -	$ -	$ -	$ -	$ -
4	Rosebud	Colstrip	2,324	$ -	$ -	$ -	$ -	$ -
4	Rosebud	Forsyth	1,880	$ -	$ -	$ -	$ -	$ -
4	Rosebud	Rest of County	4,978	$ -	$ -	$ -	$ -	$ -
1	Sanders	Hot Springs	564	$ -	$ -	$ -	$ -	$ -
1	Sanders	Plains	1,239	$ -	$ -	$ -	$ -	$ -
1	Sanders	Thompson Falls	1,423	$ -	$ -	$ -	$ -	$ -
1	Sanders	Rest of County	7,807	$ -	$ -	$ -	$ -	$ -
4	Sheridan	Medicine Lake	218	$ -	$ -	$ -	$ -	$ -
4	Sheridan	Outlook	67	$ -	$ -	$ -	$ -	$ -
4	Sheridan	Plentywood	1,702	$ -	$ -	$ -	$ -	$ -
4	Sheridan	Westby	141	$ -	$ -	$ -	$ -	$ -
4	Sheridan	Rest of County	1,245	$ -	$ -	$ -	$ -	$ -
2	Silver Bow	Butte-Silver Bow	31,967	$ -	$ -	$ -	$ -	$ -
2	Silver Bow	Walkerville	685	$ -	$ -	$ -	$ -	$ -
2	Silver Bow	Rest of County	0	$ -	$ -	$ -	$ -	----------
4	Stillwater	Columbus	1,934	$ -	$ -	$ -	$ -	$ -
4	Stillwater	Rest of County	6,726	$ -	$ -	$ -	$ -	$ -
4	Sweet Grass	Big Timber	1,801	$ -	$ -	$ -	$ -	$ -
4	Sweet Grass	Rest of County	2,006	$ -	$ -	$ -	$ -	$ -
3	Teton	Choteau	1,694	$ 29	$ -	$ -	$ 29	$ 0.017
3	Teton	Dutton	357	$ 6	$ -	$ -	$ 6	$ 0.017
3	Teton	Fairfield	623	$ 11	$ -	$ -	$ 11	$ 0.017
3	Teton	Rest of County	3,349	$ 58	$ -	$ -	$ 58	$ 0.017
3	Toole	Kevin	152	$ 3	$ -	$ -	$ 3	$ 0.017
3	Toole	Shelby	3,417	$ 59	$ -	$ -	$ 59	$ 0.017
3	Toole	Sunburst	354	$ 6	$ -	$ -	$ 6	$ 0.017
3	Toole	Rest of County	1,221	$ 21	$ -	$ -	$ 21	$ 0.017
4	Treasure	Hysham	248	$ -	$ -	$ -	$ -	$ -
4	Treasure	Rest of County	403	$ -	$ -	$ -	$ -	$ -
4	Valley	Fort Peck	220	$ -	$ -	$ -	$ -	$ -
4	Valley	Glasgow	2,922	$ -	$ -	$ -	$ -	$ -
4	Valley	Nashua	291	$ -	$ -	$ -	$ -	$ -
4	Valley	Opheim	99	$ -	$ -	$ -	$ -	$ -
4	Valley	Rest of County	3,367	$ -	$ -	$ -	$ -	$ -
4	Wheatland	Harlowton	911	$ -	$ -	$ -	$ -	$ -
4	Wheatland	Judith Gap	141	$ -	$ -	$ -	$ -	$ -
4	Wheatland	Rest of County	931	$ -	$ -	$ -	$ -	$ -
4	Wibaux	Wibaux	481	$ -	$ -	$ -	$ -	$ -
4	Wibaux	Rest of County	417	$ -	$ -	$ -	$ -	$ -
4	Yellowstone	Billings	101,876	$ -	$ -	$ -	$ -	$ -
4	Yellowstone	Broadview	150	$ -	$ -	$ -	$ -	$ -
4	Yellowstone	Laurel	6,495	$ -	$ -	$ -	$ -	$ -
4	Yellowstone	Rest of County	31,415	$ -	$ -	$ -	$ -	$ -
		Totals	**957,861**	**$ 1,355**	**$ -**	**$ -**	**$ 1,355**	

Regional County Revenue Sharing
($1000s)

County imposing tax:	Yellowstone	None	None
Total County Revenue ($1000s):	$ 14,367	$ -	$ -
Tax Rate:	4%		
Revenue Sharing Percent	20%		

Region	County	City	Population	Revenue 1	Revenue 2	Revenue 3	Total	Per Capita
2	Beaverhead	Dillon	4,106	$ -	$ -	$ -	$ -	$ -
2	Beaverhead	Lima	227	$ -	$ -	$ -	$ -	$ -
2	Beaverhead	Rest of County	4,471	$ -	$ -	$ -	$ -	$ -
4	Big Horn	Hardin	3,468	$ 89	$ -	$ -	$ 89	$ 0.026
4	Big Horn	Lodge Grass	506	$ 13	$ -	$ -	$ 13	$ 0.026
4	Big Horn	Rest of County	8,824	$ 226	$ -	$ -	$ 226	$ 0.026
3	Blaine	Chinook	1,285	$ -	$ -	$ -	$ -	$ -
3	Blaine	Harlem	795	$ -	$ -	$ -	$ -	$ -
3	Blaine	Rest of County	4,470	$ -	$ -	$ -	$ -	$ -
2	Broadwater	Townsend	1,981	$ -	$ -	$ -	$ -	$ -
2	Broadwater	Rest of County	2,609	$ -	$ -	$ -	$ -	$ -
4	Carbon	Bearcreek	84	$ 2	$ -	$ -	$ 2	$ 0.026
4	Carbon	Bridger	730	$ 19	$ -	$ -	$ 19	$ 0.026
4	Carbon	Fromberg	473	$ 12	$ -	$ -	$ 12	$ 0.026
4	Carbon	Joliet	615	$ 16	$ -	$ -	$ 16	$ 0.026
5	Carbon	Red Lodge	2,449	$ -	$ -	$ -	$ -	$ -
4	Carbon	Rest of County	5,370	$ 138	$ -	$ -	$ 138	$ 0.026
4	Carter	Ekalaka	380	$ 10	$ -	$ -	$ 10	$ 0.026
4	Carter	Rest of County	888	$ 23	$ -	$ -	$ 23	$ 0.026
3	Cascade	Belt	591	$ -	$ -	$ -	$ -	$ -
3	Cascade	Cascade	772	$ -	$ -	$ -	$ -	$ -
3	Cascade	Great Falls	58,827	$ -	$ -	$ -	$ -	$ -
3	Cascade	Neihart	86	$ -	$ -	$ -	$ -	$ -
3	Cascade	Rest of County	21,499	$ -	$ -	$ -	$ -	$ -
3	Chouteau	Big Sandy	614	$ -	$ -	$ -	$ -	$ -
3	Chouteau	Fort Benton	1,459	$ -	$ -	$ -	$ -	$ -
3	Chouteau	Geraldine	245	$ -	$ -	$ -	$ -	$ -
3	Chouteau	Rest of County	2,936	$ -	$ -	$ -	$ -	$ -
4	Custer	Ismay	25	$ 1	$ -	$ -	$ 1	$ 0.026
4	Custer	Miles City	8,120	$ 208	$ -	$ -	$ 208	$ 0.026
4	Custer	Rest of County	3,043	$ 78	$ -	$ -	$ 78	$ 0.026
4	Daniels	Flaxville	70	$ 2	$ -	$ -	$ 2	$ 0.026
4	Daniels	Scobey	894	$ 23	$ -	$ -	$ 23	$ 0.026
4	Daniels	Rest of County	686	$ 18	$ -	$ -	$ 18	$ 0.026
4	Dawson	Glendive	4,615	$ 118	$ -	$ -	$ 118	$ 0.026
4	Dawson	Richey	176	$ 5	$ -	$ -	$ 5	$ 0.026
4	Dawson	Rest of County	3,767	$ 97	$ -	$ -	$ 97	$ 0.026
2	Deer Lodge	Anaconda - Deer Lodge	8,852	$ -	$ -	$ -	$ -	$ -
2	Deer Lodge	Rest of County	0	$ -	$ -	$ -	$ -	----------
4	Fallon	Baker	1,616	$ 41	$ -	$ -	$ 41	$ 0.026
4	Fallon	Plevna	130	$ 3	$ -	$ -	$ 3	$ 0.026
4	Fallon	Rest of County	950	$ 24	$ -	$ -	$ 24	$ 0.026
3	Fergus	Denton	278	$ -	$ -	$ -	$ -	$ -
3	Fergus	Grass Range	141	$ -	$ -	$ -	$ -	$ -
3	Fergus	Lewiston	5,945	$ -	$ -	$ -	$ -	$ -
3	Fergus	Moore	180	$ -	$ -	$ -	$ -	$ -
3	Fergus	Winifred	146	$ -	$ -	$ -	$ -	$ -
3	Fergus	Rest of County	4,491	$ -	$ -	$ -	$ -	$ -
1	Flathead	Columbia Falls	5,116	$ -	$ -	$ -	$ -	$ -
1	Flathead	Kalispell	20,298	$ -	$ -	$ -	$ -	$ -
5	Flathead	Whitefish	8,083	$ -	$ -	$ -	$ -	$ -
1	Flathead	Rest of County	53,347	$ -	$ -	$ -	$ -	$ -
2	Gallatin	Belgrade	8,047	$ -	$ -	$ -	$ -	$ -
2	Gallatin	Bozeman	37,981	$ -	$ -	$ -	$ -	$ -
2	Gallatin	Manhattan	1,541	$ -	$ -	$ -	$ -	$ -
2	Gallatin	Three Forks	1,917	$ -	$ -	$ -	$ -	$ -
5	Gallatin	West Yellowstone	1,435	$ -	$ -	$ -	$ -	$ -
2	Gallatin	Rest of County	36,438	$ -	$ -	$ -	$ -	$ -
4	Garfield	Jordan	344	$ 9	$ -	$ -	$ 9	$ 0.026
4	Garfield	Rest of County	871	$ 22	$ -	$ -	$ 22	$ 0.026

Region	County	City	Population	Revenue 1	Revenue 2	Revenue 3	Total	Per Capita
3	Glacier	Browning	1,064	$ -	$ -	$ -	$ -	$ -
3	Glacier	Cut Bank	3,125	$ -	$ -	$ -	$ -	$ -
3	Glacier	Rest of County	9,193	$ -	$ -	$ -	$ -	$ -
4	Golden Valley	Lavina	228	$ 6	$ -	$ -	$ 6	$ 0.026
4	Golden Valley	Ryegate	293	$ 8	$ -	$ -	$ 8	$ 0.026
4	Golden Valley	Rest of County	604	$ 16	$ -	$ -	$ 16	$ 0.026
1	Granite	Drummond	319	$ -	$ -	$ -	$ -	$ -
1	Granite	Philipsburg	922	$ -	$ -	$ -	$ -	$ -
1	Granite	Rest of County	1,611	$ -	$ -	$ -	$ -	$ -
3	Hill	Havre	9,618	$ -	$ -	$ -	$ -	$ -
3	Hill	Hingham	152	$ -	$ -	$ -	$ -	$ -
3	Hill	Rest of County	6,798	$ -	$ -	$ -	$ -	$ -
2	Jefferson	Boulder	1,427	$ -	$ -	$ -	$ -	$ -
2	Jefferson	Whitehall	1,154	$ -	$ -	$ -	$ -	$ -
2	Jefferson	Rest of County	8,540	$ -	$ -	$ -	$ -	$ -
3	Judith Basin	Hobson	215	$ -	$ -	$ -	$ -	$ -
3	Judith Basin	Stanford	399	$ -	$ -	$ -	$ -	$ -
3	Judith Basin	Rest of County	1,434	$ -	$ -	$ -	$ -	$ -
1	Lake	Polson	5,046	$ -	$ -	$ -	$ -	$ -
1	Lake	Ronan	2,004	$ -	$ -	$ -	$ -	$ -
1	Lake	St. Ignatius	811	$ -	$ -	$ -	$ -	$ -
1	Lake	Rest of County	20,577	$ -	$ -	$ -	$ -	$ -
2	Lewis and Clark	East Helena	2,087	$ -	$ -	$ -	$ -	$ -
2	Lewis and Clark	Helena	28,726	$ -	$ -	$ -	$ -	$ -
2	Lewis and Clark	Rest of County	29,185	$ -	$ -	$ -	$ -	$ -
3	Liberty	Chester	731	$ -	$ -	$ -	$ -	$ -
3	Liberty	Rest of County	1,065	$ -	$ -	$ -	$ -	$ -
1	Lincoln	Eureka	1,010	$ -	$ -	$ -	$ -	$ -
1	Lincoln	Libby	2,886	$ -	$ -	$ -	$ -	$ -
1	Lincoln	Rexford	151	$ -	$ -	$ -	$ -	$ -
1	Lincoln	Troy	983	$ -	$ -	$ -	$ -	$ -
1	Lincoln	Rest of County	13,855	$ -	$ -	$ -	$ -	$ -
2	Madison	Ennis	1,013	$ -	$ -	$ -	$ -	$ -
2	Madison	Sheridan	699	$ -	$ -	$ -	$ -	$ -
2	Madison	Twin Bridges	424	$ -	$ -	$ -	$ -	$ -
5	Madison	Virginia City	141	$ -	$ -	$ -	$ -	$ -
2	Madison	Rest of County	5,149	$ -	$ -	$ -	$ -	$ -
4	McCone	Circle	558	$ 14	$ -	$ -	$ 14	$ 0.026
4	McCone	Rest of County	1,166	$ 30	$ -	$ -	$ 30	$ 0.026
2	Meagher	White Sulphur Springs	967	$ -	$ -	$ -	$ -	$ -
2	Meagher	Rest of County	933	$ -	$ -	$ -	$ -	$ -
1	Mineral	Alberton	424	$ -	$ -	$ -	$ -	$ -
1	Mineral	Superior	880	$ -	$ -	$ -	$ -	$ -
1	Mineral	Rest of County	2,591	$ -	$ -	$ -	$ -	$ -
1	Missoula	Missoula	67,165	$ -	$ -	$ -	$ -	$ -
1	Missoula	Rest of County	38,485	$ -	$ -	$ -	$ -	$ -
4	Musselshell	Melstone	136	$ 3	$ -	$ -	$ 3	$ 0.026
4	Musselshell	Roundup	1,916	$ 49	$ -	$ -	$ 49	$ 0.026
4	Musselshell	Rest of County	2,442	$ 63	$ -	$ -	$ 63	$ 0.026
2	Park	Clyde Park	347	$ -	$ -	$ -	$ -	$ -
2	Park	Livingston	7,411	$ -	$ -	$ -	$ -	$ -
2	Park	Rest of County	8,341	$ -	$ -	$ -	$ -	$ -
4	Petroleum	Winnett	164	$ 4	$ -	$ -	$ 4	$ 0.026
4	Petroleum	Rest of County	274	$ 7	$ -	$ -	$ 7	$ 0.026
3	Phillips	Dodson	103	$ -	$ -	$ -	$ -	$ -
3	Phillips	Malta	1,820	$ -	$ -	$ -	$ -	$ -
3	Phillips	Saco	191	$ -	$ -	$ -	$ -	$ -
3	Phillips	Rest of County	1,834	$ -	$ -	$ -	$ -	$ -
3	Pondera	Conrad	2,540	$ -	$ -	$ -	$ -	$ -
3	Pondera	Valier	461	$ -	$ -	$ -	$ -	$ -
3	Pondera	Rest of County	2,942	$ -	$ -	$ -	$ -	$ -
4	Powder River	Broadus	444	$ 11	$ -	$ -	$ 11	$ 0.026
4	Powder River	Rest of County	1,255	$ 32	$ -	$ -	$ 32	$ 0.026
2	Powell	Deer Lodge	3,502	$ -	$ -	$ -	$ -	$ -
2	Powell	Rest of County	3,616	$ -	$ -	$ -	$ -	$ -
4	Prairie	Terry	534	$ 14	$ -	$ -	$ 14	$ 0.026
4	Prairie	Rest of County	510	$ 13	$ -	$ -	$ 13	$ 0.026
1	Ravalli	Darby	853	$ -	$ -	$ -	$ -	$ -
1	Ravalli	Hamilton	4,691	$ -	$ -	$ -	$ -	$ -
1	Ravalli	Pinesdale	819	$ -	$ -	$ -	$ -	$ -
1	Ravalli	Stevensville	1,967	$ -	$ -	$ -	$ -	$ -
1	Ravalli	Rest of County	32,066	$ -	$ -	$ -	$ -	$ -

Region	County	City	Population	Revenue 1	Revenue 2	Revenue 3	Total	Per Capita
4	Richland	Fairview	664	$ 17	$ -	$ -	$ 17	$ 0.026
4	Richland	Sidney	4,746	$ 122	$ -	$ -	$ 122	$ 0.026
4	Richland	Rest of County	3,772	$ 97	$ -	$ -	$ 97	$ 0.026
4	Roosevelt	Bainville	147	$ 4	$ -	$ -	$ 4	$ 0.026
4	Roosevelt	Brockton	234	$ 6	$ -	$ -	$ 6	$ 0.026
4	Roosevelt	Culbertson	694	$ 18	$ -	$ -	$ 18	$ 0.026
4	Roosevelt	Froid	194	$ 5	$ -	$ -	$ 5	$ 0.026
4	Roosevelt	Poplar	871	$ 22	$ -	$ -	$ 22	$ 0.026
4	Roosevelt	Wolf Point	2,525	$ 65	$ -	$ -	$ 65	$ 0.026
4	Roosevelt	Rest of County	5,483	$ 141	$ -	$ -	$ 141	$ 0.026
4	Rosebud	Colstrip	2,324	$ 60	$ -	$ -	$ 60	$ 0.026
4	Rosebud	Forsyth	1,880	$ 48	$ -	$ -	$ 48	$ 0.026
4	Rosebud	Rest of County	4,978	$ 128	$ -	$ -	$ 128	$ 0.026
1	Sanders	Hot Springs	564	$ -	$ -	$ -	$ -	$ -
1	Sanders	Plains	1,239	$ -	$ -	$ -	$ -	$ -
1	Sanders	Thompson Falls	1,423	$ -	$ -	$ -	$ -	$ -
1	Sanders	Rest of County	7,807	$ -	$ -	$ -	$ -	$ -
4	Sheridan	Medicine Lake	218	$ 6	$ -	$ -	$ 6	$ 0.026
4	Sheridan	Outlook	67	$ 2	$ -	$ -	$ 2	$ 0.026
4	Sheridan	Plentywood	1,702	$ 44	$ -	$ -	$ 44	$ 0.026
4	Sheridan	Westby	141	$ 4	$ -	$ -	$ 4	$ 0.026
4	Sheridan	Rest of County	1,245	$ 32	$ -	$ -	$ 32	$ 0.026
2	Silver Bow	Butte-Silver Bow	31,967	$ -	$ -	$ -	$ -	$ -
2	Silver Bow	Walkerville	685	$ -	$ -	$ -	$ -	$ -
2	Silver Bow	Rest of County	0	$ -	$ -	$ -	$ -	----------
4	Stillwater	Columbus	1,934	$ 50	$ -	$ -	$ 50	$ 0.026
4	Stillwater	Rest of County	6,726	$ 173	$ -	$ -	$ 173	$ 0.026
4	Sweet Grass	Big Timber	1,801	$ 46	$ -	$ -	$ 46	$ 0.026
4	Sweet Grass	Rest of County	2,006	$ 51	$ -	$ -	$ 51	$ 0.026
3	Teton	Choteau	1,694	$ -	$ -	$ -	$ -	$ -
3	Teton	Dutton	357	$ -	$ -	$ -	$ -	$ -
3	Teton	Fairfield	623	$ -	$ -	$ -	$ -	$ -
3	Teton	Rest of County	3,349	$ -	$ -	$ -	$ -	$ -
3	Toole	Kevin	152	$ -	$ -	$ -	$ -	$ -
3	Toole	Shelby	3,417	$ -	$ -	$ -	$ -	$ -
3	Toole	Sunburst	354	$ -	$ -	$ -	$ -	$ -
3	Toole	Rest of County	1,221	$ -	$ -	$ -	$ -	$ -
4	Treasure	Hysham	248	$ 6	$ -	$ -	$ 6	$ 0.026
4	Treasure	Rest of County	403	$ 10	$ -	$ -	$ 10	$ 0.026
4	Valley	Fort Peck	220	$ 6	$ -	$ -	$ 6	$ 0.026
4	Valley	Glasgow	2,922	$ 75	$ -	$ -	$ 75	$ 0.026
4	Valley	Nashua	291	$ 7	$ -	$ -	$ 7	$ 0.026
4	Valley	Opheim	99	$ 3	$ -	$ -	$ 3	$ 0.026
4	Valley	Rest of County	3,367	$ 86	$ -	$ -	$ 86	$ 0.026
4	Wheatland	Harlowton	911	$ 23	$ -	$ -	$ 23	$ 0.026
4	Wheatland	Judith Gap	141	$ 4	$ -	$ -	$ 4	$ 0.026
4	Wheatland	Rest of County	931	$ 24	$ -	$ -	$ 24	$ 0.026
4	Wibaux	Wibaux	481	$ 12	$ -	$ -	$ 12	$ 0.026
4	Wibaux	Rest of County	417	$ 11	$ -	$ -	$ 11	$ 0.026
4	Yellowstone	Billings	101,876	$ -	$ -	$ -	$ -	$ -
4	Yellowstone	Broadview	150	$ -	$ -	$ -	$ -	$ -
4	Yellowstone	Laurel	6,495	$ -	$ -	$ -	$ -	$ -
4	Yellowstone	Rest of County	31,415	$ -	$ -	$ -	$ -	$ -
		Totals	**957,861**	**$ 2,873**	**$ -**	**$ -**	**$ 2,873**	